Zadanie 13

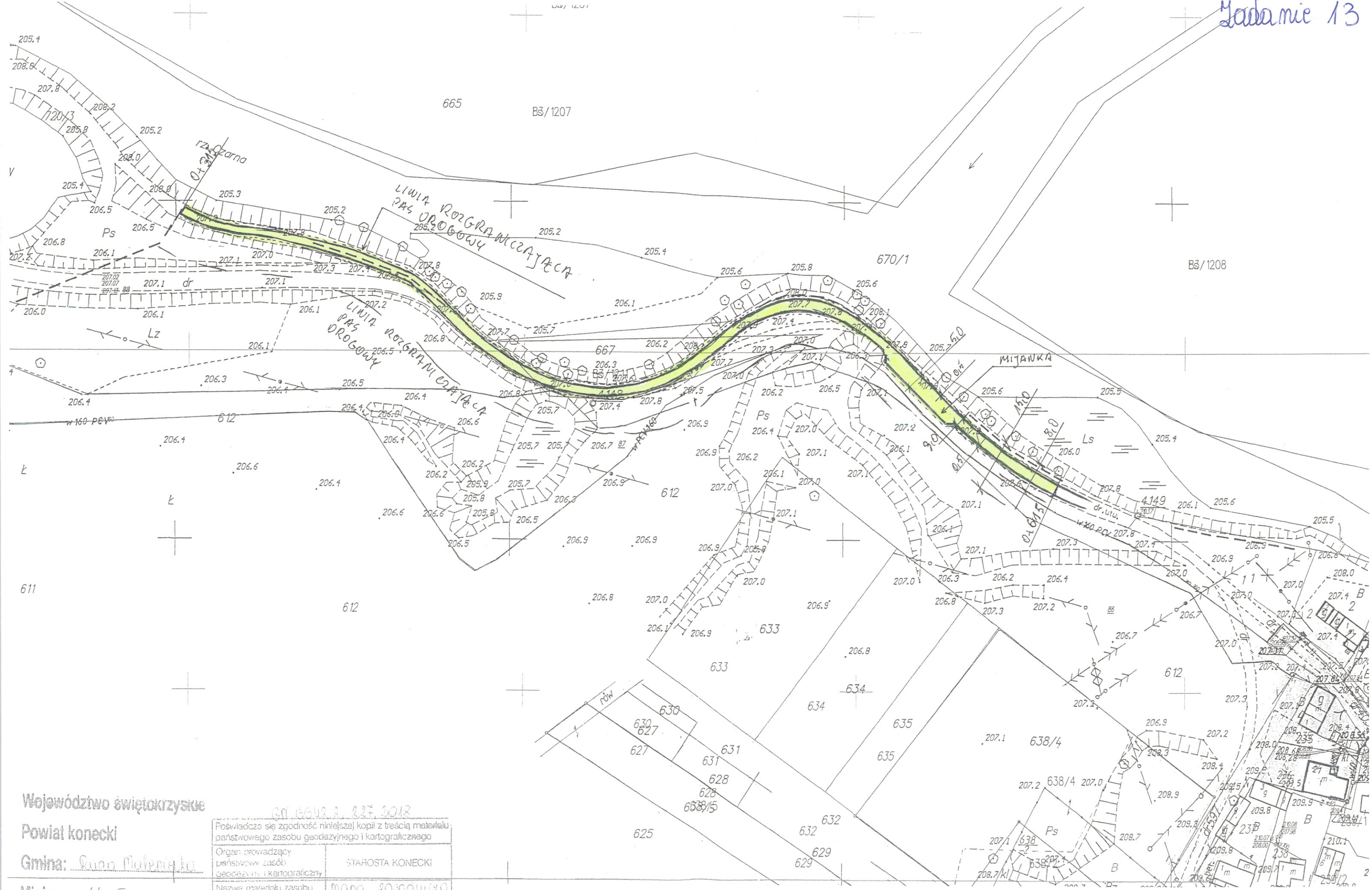

Województwo świętokrzyskie

Powiat konecki

Gmina: Łoniów Materiała

Miejscowość: Tama

Mapa Nr 1:1000 49 C

Skala: 1:1000

GN.6642.3.225.2018

Poświadcza się zgodność niniejszej kopii z treścią materiału państwowego zasobu geodezyjnego i kartograficznego	
Organ prowadzący państwowy zasób geodezyjny i kartograficzny	STAROSTA KONECKI
Nazwa materiału zasobu	mapa zasadnicza
Identyfikator ewidencyjny materiału zasobu	0.2605.2015.2
Data wykonania kopii	24 STY. 2018
Imię, nazwisko i podpis osoby reprezentującej organ	

Przebudowa drogi gminnej-publicznej Nr 003167 T Machory - Tama (działka nr 403) na odcinku 300 mb (od km 0+315 do km 0+615)

SZKIC SYTUACYJNY w skali 1:1000