

Załącznik nr 6.

STAROSTWO POWIATOWE  
w KOŃSKICH  
Wydział Budownictwa i Gospodarki  
Przestrzennej  
26-200 Końskie, ul. Stanisława Szczęsnego 2



**MDOM**

PROJEKTY BUDOWLANE

MICHAŁ PAWLIKOWSKI

TEL: 782 683 751

ADRES: UL. PIŁSUDSKIEGO 32  
26-200 KOŃSKIE

E-MAIL: pbm-dom@o2.pl

NIP: 658-187-63-45

REGON: 260410340

# PROJEKT BUDOWLANY

PRAC REMONTOWYCH CMENTARZA  
WOJENNEGO Z OKRESU I WOJNY ŚWIATOWEJ  
W RUDZIE MALENIECKIEJ.  
KOB. VI

MDOM

## ADRES INWESTYCJI:

Obręb ewidencyjny: 0012 Ruda Maleniecka  
Jednostka ewidencyjna: 260505\_2 Ruda Maleniecka  
dz. nr 153

## INWESTOR:

Gmina Ruda Maleniecka  
Ruda Maleniecka 99a  
26-242 Ruda Maleniecka

Załącznik do decyzji

BP. 6740.385.2019 MF

z dnia 22.08.2019r

## ZESPÓŁ PROJEKTANTÓW I ASYSTENTÓW:

Imię i nazwisko, nr uprawnień	Specjalność	Zakres opracowania	Data	Podpis
Michał Pawlikowski -	-	Opracował: architektura, konstrukcja	08.2019r.	<b>PROJEKTY BUDOWLANE m-DOM</b> Michał Pawlikowski Końskie, ul. Piłsudskiego 32 tel 782 683 751; 723 329 944 NIP 658-187-63-45 REGON 260410340
mgr inż. arch. Ryszard Dąbrowski 36/KL/75	Architektoniczna	Projektant: architektura, konstrukcja	08.2019r.	mgr inż. architekt RYSZARD DĄBROWSKI Kielce, ul. Toporowskiego 34/3 nr upr. 36/KL/75

Końskie, sierpień 2019r.

## Oświadczenie projektantów i asystentów

Zgodnie z art. 20 ust.4 „Prawa budowlanego” oświadczam, że powyższy projekt budowlany dla inwestycji polegającej na **REMONT CMENTARZA WOJENNEGO Z OKRESU I WOJNY ŚWIATOWEJ W RUDZIE MALENIECKIEJ na dz. nr153, Obręb ewidencyjny: 0012 Ruda Maleniecka, Jednostka ewidencyjna: 260505\_2 Ruda Maleniecka**, została wykonana zgodnie z wymaganiami ustawy, przepisami oraz zasadami wiedzy technicznej (art.20, ustęp 4 ustawy z dnia 7 lipca 1994r. Prawo budowlane - tekst jednolity: Dz.U. 2018 poz. 1202), obowiązującymi przepisami techniczno-budowlanymi, oraz obowiązującymi Polskimi Normami i zostaje wydana w stanie kompletnym w celu, jakiemu ma służyć.

### ZESPÓŁ PROJEKTANTÓW i ASYSTENTÓW:

Imię i nazwisko, nr uprawnień	Specjalność	Zakres opracowania	Data	Podpis
<b>Michał Pawlikowski</b> -	-	Opracował: architektura, konstrukcja, instalacje sanitarne, instalacje elektryczne	08.2019	<b>PROJEKTY BUDOWLANE m-DOM</b> <i>Michał Pawlikowski</i> 08.2019 Końskie, ul. Piłsudskiego 32 tel 782 683 751, 723 329 944 NIP 658-187-63-45 REGON 260410340
<b>mgr inż. arch.</b> <b>Ryszard Dąbrowski</b> 36/KL/75	Architektoniczna	Projektant: architektura, konstrukcja, instalacje sanitarne	08.2019	<i>mgr inż. architekt</i> <b>RYSZARD DĄBROWSKI</b> Kielce, ul. Topolowskiego 31 nr upr. 36/KL/75

## OPRACOWANIE ZAWIERA:

LP.	ZAKRES OPRACOWANIA	STR.
I	Zaświadczenia projektantów oraz pozostałe dokumenty formalno prawne	1 ÷ 4
II	Informacja BIOZ	5 ÷ 8
III	Szkic zagospodarowania działki	9 ÷ 13
IV	Projekt architektoniczno-budowlany remontu cmentarza	14 ÷ 19

Łaigoniak Nr 5



STAROSTWO POWIATOWE  
w KOŃSKICH  
Wydział Budownictwa i Gospodarki  
Przestrzenią  
26-200 Końskie, ul. Stanisława Szaszica 2



WOJEWODA ŚWIĘTOKRZYSKI

BW.IV.5230.56.2018/19

URZĄD GMINY w Rudzie Malenieckiej WPLYNĘŁO KA Kielce, 15 lutego 2019 r.	
Data	2019 -02- 25
Prośbę załączników .....	574

### DECYZJA

Na podstawie art. 5 ustawy z dnia 28 marca 1933 r. o grobach i cmentarzach wojennych (t.j. Dz.U. z 2018 poz. 2337) oraz art. 104 ustawy z dnia 14 czerwca 1960 roku Kodeks Postępowania Administracyjnego (t.j. Dz.U. z 2018 r. poz. 2096),

po rozpatrzeniu wniosku Urzędu Gminy w Rudzie Malenieckiej (pismo: IT.7013.89.2018 z dnia 19.09.2018 r.), dotyczącego wydania zezwolenia na wykonanie prac remontowych cmentarza wojennego z okresu I wojny światowej w Rudzie Malenieckiej, wpisanego do rejestru zabytków woj. świętokrzyskiego pod numerem A.497 z 2010.03.23 oraz biorąc pod uwagę uzupełnienie wniosku o przesłaną przez Urząd Gminy Ruda Maleniecka przy piśmie z dnia 17.01.2019 r. Decyzję Nr 554A/2018 Świętokrzyskiego Wojewódzkiego Konserwatora Zabytków w Kielcach (znak: ZN.CM.5142.1.40.2018 z dnia 09.01.2019 roku),

### Wojewoda Świętokrzyski

**z e z w a l a** Gminie Ruda Maleniecka, 26-242 Ruda Maleniecka 99A, na wykonanie prac remontowych cmentarza wojennego z okresu I wojny światowej, znajdującego się w Rudzie Malenieckiej na działce o numerze ewidencyjnym 153.

Realizacja zamierzenia będzie polegać na: rozbiorce istniejącego ogrodzenia cmentarza, budowie ogrodzenia z przesłami konstrukcji drewnianej, demontażu 30 szt. krzyży drewnianych i ustawieniu nowych 30 szt. krzyży drewnianych, wykonaniu utwardzenia dojsć z kostki brukowej.

Termin ważności decyzji – do 31 grudnia 2020 roku.

Po zakończeniu prac związanych z wykonaniem ww. prac remontowych, zobowiązuje się Gminę Ruda Maleniecka do sporządzenia dwóch egzemplarzy karty ewidencyjnej dla przedmiotowego obiektu wraz z dokumentacją fotograficzną (na płycie CD) i przesłania do Biura Wojewody w Świętokrzyskim Urzędzie Wojewódzkim w Kielcach.

### Uzasadnienie

Odstępuję się od uzasadnienia decyzji, gdyż w całości uwzględnia ona prośbę wnioskodawcy (art. 107 § 4 Kpa).

### Pourzenie

Przedmiotowe zezwolenie nie zwalnia ze stosowania innych przepisów, w tym przepisów określonych w ustawie z dnia 23 kwietnia 1964 r. Kodeks cywilny (t.j. Dz.U. z 2018 r. poz. 1025).

Niniejsza decyzja nie zwalnia z obowiązku posiadania innych zezwoleń (decyzji administracyjnych) wymaganych prawem.

000001

Od decyzji niniejszej służy odwołanie do Ministra Kultury i Dziedzictwa Narodowego (ul. Krakowskie Przedmieście 15/17, 00-071 Warszawa) za pośrednictwem Wojewody Świętokrzyskiego w terminie 14 dni od daty otrzymania decyzji.

Zgodnie z art. 57 § 5 pkt 1 i 2 Kpa termin uważa się za zachowany, jeżeli przed jego upływem pismo zostało wysłane w formie dokumentu elektronicznego (poprzez ePUAP) do organu administracji publicznej, a nadawca otrzymał urzędowe poświadczenie odbioru lub zostało nadane w polskiej placówce pocztowej operatora wyznaczonego w rozumieniu ustawy z dnia 23 listopada 2012 r. – Prawo pocztowe (Dz.U. z 2017 r. poz. 1481 z późn. zm.), którego obowiązki pełni obecnie Poczta Polska S.A.

W trakcie biegu terminu do wniesienia odwołania strona może **zrzec się prawa do wniesienia odwołania** od niniejszej decyzji. Z dniem doręczenia Wojewodzie Świętokrzyskiemu oświadczenia o zrzeczeniu się prawa do wniesienia odwołania przez stronę postępowania, decyzja staje się ostateczna i prawomocna.



WOJEWODA ŚWIĘTOKRZYSKI

*Agata Wilyszek*  
Agata Wilyszek

Decyzję otrzymują:

1. Pan  
Leszek Kuca  
Wójt Gminy  
Ruda Maleniecka
2. a/a.

Załącznik Nr 4



ŚWIĘTOKRZYSKI WOJEWÓDZKI  
KONSERWATOR ZABYTKÓW  
W KIELCACH

ZN.CM.5142.1.40.2018

STAROSTWO POWIATOWE

w KOSKICH

(00)85900773 1523825337 Budownictwa i Gospodarki  
Przestrzennej

ul. Stanisław Staszica 2

URZĄD GMINY  
w Rudzie Malenieckiej  
WPLYNEŁO  
KANCELARIA OGÓLNA

Data 2019 -01- 14

Ilość załączników ..... 209

Podpis .....

Kielce 2019.01. 07

DECYZJA NR 554A/2018

Na podstawie art. 36 ust. 1 pkt 1 ustawy z dnia 23 lipca 2003 r. o ochronie zabytków i opiece nad zabytkami (j.t. Dz.U. z 2018 r., poz. 2067), art. 104 ustawy z dnia 14 czerwca 1960 r. Kodeks postępowania administracyjnego (j.t. Dz. U. z 2017 r., poz. 1257, ze zm.), § 13 Rozporządzenia Ministra Kultury i Dziedzictwa Narodowego z dnia 02 sierpnia 2018 r. w sprawie prowadzenia prac konserwatorskich, prac restauratorskich, i badań konserwatorskich przy zabytku wpisanym do rejestru zabytków albo na Listę Skarbów Dziedzictwa oraz robót budowlanych, badań architektonicznych i innych działań przy zabytku wpisanym do rejestru zabytków, a także badań archeologicznych i poszukiwań zabytków (Dz.U. z 2018 r. poz. 1609),

po rozpatrzeniu wniosku z 03.12.2018 r., uzupełnienie z 20.12.2018 r. (data wpływu: 27.12.2018) Urzędu Gminy z Rudy Malenieckiej dotyczącego wydania pozwolenia na prowadzenie robót budowlanych przy cmentarzu z I wojny światowej w Rudzie Malenieckiej (działka nr ewid. 153)

Świętokrzyski Wojewódzki Konserwator Zabytków w Kielcach

**POZWALA** Gminie Ruda Maleniecka na prowadzenie robót budowlanych przy cmentarzu z I wojny światowej w Rudzie Malenieckiej (działka nr ewid. 153).

Prace będą polegać na: rozbiórce istniejącego ogrodzenia cmentarza, budowie ogrodzenia z przęsłami konstrukcji drewnianej, demontażu krzyży drewnianych (30 szt.) i ustawieniu nowych krzyży drewnianych (30 szt.), wykonanie utwardzenia dojeżdż z kostki brukowej.

Termin ważności decyzji - do 30.06.2021 r.

Wnioskodawcę informuje się, że postępowanie w sprawie wydanego pozwolenia może zostać wznowione, a następnie pozwolenie może zostać cofnięte lub zmienione na podstawie art. 47 ustawy o ochronie zabytków i opiece nad zabytkami.

Na podstawie § 13.3 powyżej cytowanego Rozporządzenia Świętokrzyski Wojewódzki Konserwator Zabytków w Kielcach odstępuje od zastosowania przepisów ust.1 pkt 3 i 4.

UZASADNIENIE

W dniu 27.12.2018 do Świętokrzyskiego Wojewódzkiego Konserwatora Zabytków w Kielcach wpłynął uzupełniony wniosek Gminy Ruda Maleniecka o wydanie pozwolenia na prowadzenie robót budowlanych przy cmentarzu z I wojny światowej w Rudzie Malenieckiej (działka nr ewid. 153).

000002

STAROSTWO POWIATOWE  
w KOŃSKICH

Wydział Budownictwa i Gospodarki  
Przestrzennej

26-200 Końskie, Staszowska 3

Stan zachowania cmentarza z I wojny światowej wymaga podjęcia prac remontowo-budowlanych w celu przywrócenia godnego wyglądu miejsca spoczynku żołnierzy. Cmentarz wojenny w Rudzie Malenieckiej jest wpisany do rejestru zabytków woj. świętokrzyskiego pod numerem A.497 z 2010.03.23.

Z uwagi na powyższe orzeczono jak w rozstrzygnięciu.

Pouczenie:

Od niniejszej decyzji przysługuje stronom prawo odwołania się do Ministra Kultury i Dziedzictwa Narodowego w Warszawie, za pośrednictwem Świętokrzyskiego Wojewódzkiego Konserwatora Zabytków w terminie czternastu dni od daty jej doręczenia.

W trakcie biegu terminu do wniesienia odwołania strona może zrzec się prawa do wniesienia odwołania wobec Świętokrzyskiego Konserwatora Zabytków w Kielcach. Z dniem doręczenia organowi oświadczenia o zrzeczeniu się prawa do wniesienia odwołania przez ostatnią ze stron postępowania, decyzja staje się ostateczną i prawomocną.

Otrzymują:

1. Gmina Ruda Maleniecka  
26-242 Ruda Maleniecka, Ruda Maleniecka 99a
2. A/a

Z up. Świętokrzyskiego Wojewódzkiego  
Konserwatora Zabytków w Kielcach

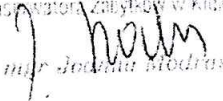
  
mgr Joanna Biedras

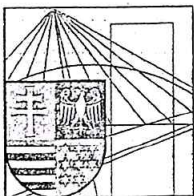

## Zaświadczenie

*Pan(i) Dąbrowski Ryszard*

*miejsce zamieszkania :*

*ul. Marszałkowska 34/3*

*25-520 Kielce*

*jest członkiem Świętokrzyskiej Okręgowej Izby Inżynierów Budownictwa  
o numerze ewidencyjnym : SWK/BO/0114/06*

*i posiada wymagane ubezpieczenie od odpowiedzialności cywilnej.*

*Niniejsze zaświadczenie jest ważne od dnia 01-05-2019 do 30-04-2020*

Z up. Przewodniczącego ŚOIIB

*mgr inż. Wiesława Sobańska*  
DYREKTOR BIURA

ZA ZGODNOŚĆ  
Z ORYGINAŁEM  
data .....

Kielce, dnia 22 stycznia 1975

B-4

2

~~SEZYDUM  
WOJEWODZKIEJ RADY NARODOWEJ  
WYDZIAŁ  
BUDOWNICTWA, URBANISTYKI I ARCHITEKTURY  
W KIELCACH~~

Przewid. ucrown. 36/KI/75

URZĄD WOJEWODZKI  
W KIELCACH  
Wydział Gospodarki Przesiennnej  
i Ochrony Środowiska

# UPRAWNIENIA BUDOWLANE

Na podstawie art. 18, art. 19 ust. 1 pkt. 1 art. 20 ust. 1 ustawy z dnia 31-go stycznia 1961 roku, - prawo budowlane (Dz. U. Nr 7, poz. 46) oraz § 29 i § 5 ust. 1 pkt. 1 rozporządzenia Przewodniczącego Komitetu Budownictwa Urbanistyki i Architektury z dnia 10 września 1962 r. w sprawie kwalifikacji fachowych osób wykonujących funkcje techniczne w budownictwie powszechnym (Dz. U. Nr 53, poz. 266 - z późniejszymi zmianami oraz § 21 ust. 2 z upoważnienia M-stra Gosp. Teren. i Ochr. Środ. Ob. D. BROWSKI Ryszard - Szczepan

magister inżynier architekt

urodzony dnia 2 stycznia 1943r. w Kielcach

OTRZYMUJE

w specjalności architektonicznej

uprawnienia budowlane do: sporządzania projektów budowlanych architektonicznych wszelkich obiektów budowlanych, projektów budowlanych konstrukcyjnych z wyjątkiem projektów obiektów budowlanych o skomplikowanej konstrukcji, projektów instalacji i urządzeń sanitarnych z wyjątkiem skomplikowanych instalacji i urządzeń sanitarnych.

Z up. WOJEWODY  
*[Signature]*  
Inż. arch. Edmund Mrozowski  
DYREKTOR WYDZIAŁU



Wojewódzki Urząd Budowlany  
w Kielcach  
Załącznik nr 1 do formularza nr 1  
WYKAZ PROJEKTÓW  
ul. Zagórska 61, tel. 025-81 43 43-44

000004



**MDOM**  
PROJEKTY BUDOWLANE

MICHAŁ PAWLIKOWSKI

TEL: 782 683 751

ADRES: UL. PIŁSUDSKIEGO 32  
26-200 KOŃSKIE

E-MAIL: pbm-dom@o2.pl

NIP: 658-187-63-45

REGON: 260410340

## INFORMACJA DOTYCZĄCA BEZPIECZEŃSTWA I OCHRONY ZDROWIA

### REMONTU CMENTARZA WOJENNEGO Z OKRESU I WOJNY ŚWIATOWEJ W RUDZIE MALENIECKIEJ

MDOM

MIKROFOTOKOP  
PROJEKTOWA

#### ADRES INWESTYCJI:

Obręb ewidencyjny: 0012 Ruda Maleniecka  
Jednostka ewidencyjna: 260505\_2 Ruda Maleniecka  
dz. nr 153

#### INWESTOR:

Gmina Ruda Maleniecka  
Ruda Maleniecka 99a  
26-242 Ruda Maleniecka

#### ZESPÓŁ PROJEKTANTÓW I ASYSTENTÓW:

Imię i nazwisko, nr uprawnień	Specjalność	Zakres opracowania	Data	Podpis
Michał Pawlikowski -	-	Opracował: architektura, konstrukcja, instalacje sanitarne, instalacje elektryczne	08.2019r.	PROJEKTY BUDOWLANE m-DOM Michał Pawlikowski 26-200 Końskie, ul. Piłsudskiego 32 tel 782 683 751; 723 329 944 NIP 658-187-63-45 REGON 260410340
mgr inż. arch. Ryszard Dąbrowski 36/KL/75	Architektoniczna	Projektant: architektura, konstrukcja, instalacje sanitarne	08.2019r.	mgr inż. architekt RYSZARD DĄBROWSKI Kielce, ul. Topolowskiego 34/3 nr upr. 36/KL/75

Końskie, sierpień 2019r.

000005

## CZĘŚĆ OPISOWA

**Zakres robót dla całego zamierzenia budowlanego oraz kolejność realizacji poszczególnych obiektów.**

Zamierzenie budowlane dotyczy kompleksowego wykonania, następujących obiektów:

**REMONT CMENTARZA WOJENNEGO Z OKRESU I WOJNY ŚWIATOWEJ W RUDZIE  
MALENIECKIEJ**

- czas realizacji 3 mc

### **1. Wykaz istniejących obiektów budowlanych podlegających adaptacji lub rozbiorce.**

Ogrodzenie zewnętrzne dz. nr 153 w Rudzie Malenieckiej oraz demontaż krzyży drewnianych „prawosławnych” (30 szt.)

### **2. Wskazanie elementów zagospodarowania działki lub terenu, które mogą stwarzać zagrożenie bezpieczeństwa i zdrowia ludzi.**

W istniejącym zagospodarowaniu terenu nie występują elementy, które mogą stwarzać zagrożenie bezpieczeństwa i zdrowia.

### **3. Informacje dotyczące przewidywanych zagrożeń występujących podczas realizacji robót budowlanych, określające skalę i rodzaje zagrożeń oraz miejsce i czas ich wystąpienia.**

Podczas wykonywania robót budowlanych związanych z realizacją zamierzenia budowlanego przewiduje się występowanie następujących zagrożeń:

#### **1. Narażenie na działanie piły mechanicznej.**

*Rodzaj i miejsce wykonywanej pracy:* ścinanie drzew, karczowanie pni, docinanie elementów drewnianych. *Skala zagrożenia:* duża. *Czas występowania:* według harmonogramu w projekcie wykonawczym.

#### **2. Bezpośrednie narażenie na przysypanie.**

#### **3. Narażenie na działanie wszelkiego rodzaju szlifierek.**

#### **4. Narażenie na upadek z wysokości, spadające materiały lub narzędzia.**

#### **5. Możliwość zawalenia jak również praca na wysokości.**

#### **6. Możliwość upadku z wysokości oraz skaleczenia blachą.**

#### **7. Upadek z wysokości.**

#### **8. Narażenie na skaleczenie.**

*Rodzaj i miejsce wykonywanej pracy:* Montaż ogrodzenia, prace remontowe, montaż krzyży. *Skala zagrożenia:* mała. *Czas występowania:* według harmonogramu w projekcie wykonawczym.

#### **9. Niebezpieczeństwo wybuchu.**

#### **10. Przygniecenie, okaleczenie i inne zagrożenia.**

#### **11. Porażenie prądem oraz niebezpieczeństwo spowodowane częściami wirującymi.**

### **4. Informacje o sposobie prowadzenia instruktażu pracowników przed przystąpieniem do realizacji robót szczególnie niebezpiecznych.**

*Pracownicy przystępujący do realizacji posiadają:*

- odpowiednie do danej pracy kwalifikacje zawodowe, potwierdzone dokumentami,
- niezbędne umiejętności bezpiecznego i sprawnego wykonania pracy, a także posługiwania się

wymaganym sprzętem ochronnym,

- właściwy stan zdrowia potwierdzony orzeczeniem lekarza, uprawnionego do badań profilaktycznych, Pracownicy będą objęci: szkoleniem wstępnym i szkoleniem na stanowisku pracy.

Kadra kierownicza szkolona jest przygotowana oraz przeszkolona w zakresie bhp.

#### ***Zasady postępowania w przypadku wystąpienia zagrożenia lub wypadku przy pracy:***

Pracownik – świadek wystąpienia zagrożenia lub wypadku informuje niezwłocznie o zajściu bezpośredniego przełożonego, który:

- podejmuje działania eliminujące lub ograniczające zagrożenie (zabezpiecza miejsce wystąpienia zagrożenia lub wypadku),
- zapewnia udzielenie pierwszej pomocy przedlekarskiej i medycznej poszkodowanym, informuje niezwłocznie kierownika budowy,
- realizuje wnioski i polecenia powypadkowe.

Kierownik budowy zawiadamia inspektora i prokuratora o każdym śmiertelnym, zbiorowym lub ciężkim wypadku przy pracy oraz o każdym wypadku, który wywołał takie skutki.

Kierownik budowy dokonuje zgłoszenia o wypadku do siedziby swojej firmy pocztą lub telefonicznie. Zespół powypadkowy, czyli specjaliści ds. bhp i przedstawiciel załogi bada okoliczności oraz przyczynę wypadku. Dochodzenie polega na dokonaniu wizji lokalnej, przesłuchaniu świadków i poszkodowanego, zbadaniu sprawności sprzętu i narzędzi stosowanych przez pracownika, stosowania ochron osobistych, czy pracownik był szkolony z przepisów bhp, czy posiadał wymagane badania lekarskie. W sytuacjach wątpliwych zaczerpuje się wiedzy powołanego biegłego w danej dziedzinie.

#### **5. Wskazanie środków technicznych i organizacyjnych, zapobiegających niebezpieczeństwom wynikającym z wykonywania robót budowlanych w strefach szczególnego zagrożenia zdrowia lub w ich sąsiedztwie, w tym zapewniających bezpieczną i sprawną komunikację, umożliwiającą szybką ewakuację na wypadek pożaru, awarii i innych zagrożeń.**

Wszelkie środki organizacyjne i techniczne powinny być zapewnione przez kierownictwo budowy zgodnie z obowiązującymi ustawami określającymi szczegółowo warunki bezpiecznej pracy na budowie. Kierownictwo w szczególny sposób powinno zadbać o drogi ewakuacyjne, przeciwpożarowe, aby móc wydostać się w razie zagrożenia z terenu budowy. Kierownictwo powinno zapewnić bezkolizyjny dojazd odpowiednich jednostek ratowniczych na miejsce ewentualnego zagrożenia. Na terenie budowy powinna być opracowana sprawna i bezkolizyjna komunikacja z każdym obiektem i magazynem znajdującym się na terenie inwestycji.

#### ***Sposoby bezpiecznego wykonywania prac ślusarskich.***

Do pracy należy przystąpić wypoczętym, trzeźwym, ubranym w odzież roboczą bez luźnych i zwisających elementów, włosy muszą być przykryte beretem lub czapką; na nogach buty robocze i w zależności od potrzeb, na rękach rękawice ochronne. W pomieszczeniu powinna znajdować się prawidłowo wyposażona apteczka, a wyuczeni pracownicy powinni posiadać umiejętności udzielania pierwszej pomocy. Maszyny zaopatrzyć w instrukcje obsługi i bhp.

#### ***Sposoby bezpiecznego wykonywania robót ciesielskich i impregnacyjnych.***

1. Prace z drabin przystawnych można wykonywać tylko do wysokości 3m.
2. Ręczne podawanie w pionie materiałów długich jest dozwolone tylko do wysokości 3m.

3. Przy pracy ręczną piłą mechaniczną drewno do cięcia powinno być unieruchomione.
4. Stosować piłę tarczową stacjonarną można tylko wówczas, gdy jest ona dobrze ustawiona, prawidłowo podłączona oraz ma właściwie założone osłony i klin rozszczepialny.
5. Kolejność rozbiórki poszczególnych elementów ustala mistrz lub kierownik robót.
6. Rozbiórkę należy wykonywać ostrożnie, w sposób zabezpieczający przed możliwością uszkodzenia poszczególnych elementów sąsiadujących.

### ***Maszyny, narzędzia i sprzęt***

Maszyny, narzędzia i sprzęt spełniają wymogi BHP, a w szczególności wszelkie osłony i zabezpieczenia przewidziane przez producenta. Ponadto urządzenia wymienione o certyfikacji na znak bezpieczeństwa są z tym znakiem, a pozostałe posiadają Deklarację Zgodności z Polskimi Normami.



mgr inż. architekt  
RYSZARD DĄBROWSKI  
Kielce, ul. Topolowskiego 34/3  
nr upr. 33/KL/75

Końskie, Sierpień 2019r

000000

# SZKIC ZAGOSPODAROWANIA

TERENU DZIAŁKI OZNACZONEJ NUMEREM  
GEODEZYJNYM 153 POŁOŻONEJ  
W MSC.RUDA MALENIECKA,  
GM. RUDA MALENIECKA



MICHAŁ PAWLIKOWSKI  
TEL: 782 683 751  
ADRES: UL. PIŁSUDSKIEGO 32  
26-200 KOŃSKIE  
E-MAIL: pbm-dom@o2.pl  
NIP: 658-187-63-45  
REGON: 260410340

MDOM

PROJEKTY BUDOWLANE  
PROJEKTOWA

## ADRES INWESTYCJI:

Obręb ewidencyjny: 0012 Ruda Maleniecka  
Jednostka ewidencyjna: 260505\_2 Ruda Maleniecka  
dz. nr 153

## INWESTOR:

Gmina Ruda Maleniecka  
Ruda Maleniecka 99a  
26-242 Ruda Maleniecka

## ZESPÓŁ PROJEKTANTÓW I ASYSTENTÓW:

Imię i nazwisko, nr uprawnień	Specjalność	Zakres opracowania	Data	Podpis
Michał Pawlikowski -	-	Opracował: architektura, konstrukcja	08.2019r.	<b>PROJEKTY BUDOWLANE</b> <i>Michał Pawlikowski</i> 26-200 Końskie, ul. Piłsudskiego 32 tel 782 683 751; 723 329 944 NIP 658-187-63-45 REGON 260410340
mgr inż. arch. Ryszard Dąbrowski 36/KL/75	Architektoniczna	Projektant: architektura, konstrukcja	08.2019r.	mgr inż. architekt <b>RYSZARD DĄBROWSKI</b> Kielce, ul. Toporowskiego 34/3 nr upr. 36/KL/75

Końskie, Sierpień 2019r.

000009



Tematem niniejszego opracowania jest: **Szkic zagospodarowania terenu** dla zamierzenia inwestycyjnego polegającego na: remoncie istniejącego cmentarza wojennego z okresu I wojny światowej. Obiekt zlokalizowany jest w msc. Ruda Maleniecka, gm. Ruda Maleniecka na działce o numerze geodezyjnym 153.

## 1. PRZEDMIOT INWESTYCJI.

Przedmiotem inwestycji jest remont cmentarza wojennego z okresu I wojny światowej w miejscowości Ruda Maleniecka na działce o numerze geodezyjnym 153, obręb ewidencyjny 0012 Ruda Maleniecka, jednostka ewidencyjna 260505\_2 Ruda Maleniecka.

## 2. ISTNIEJĄCY STAN ZAGOSPODAROWANIA TERENU.

Działka o numerze geodezyjnym 153, obręb ewidencyjny 0012 Ruda Maleniecka, jednostka ewidencyjna 260505\_2 Ruda Maleniecka, zlokalizowana w miejscowości Ruda Maleniecka objęta granicami opracowania stanowi na dzień sporządzenia niniejszego opracowania istniejący i funkcjonujący cmentarz, na którym zlokalizowane są obiekty cmentarne.

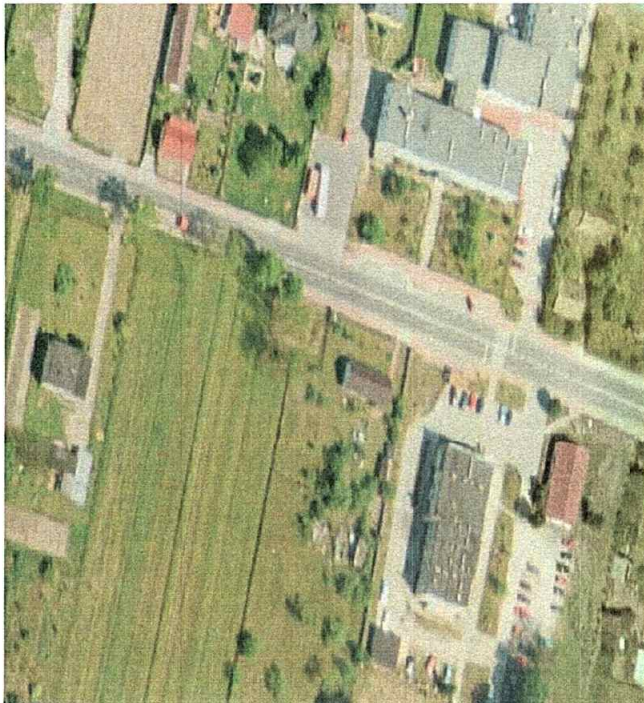

*Pogląd na sytuację*

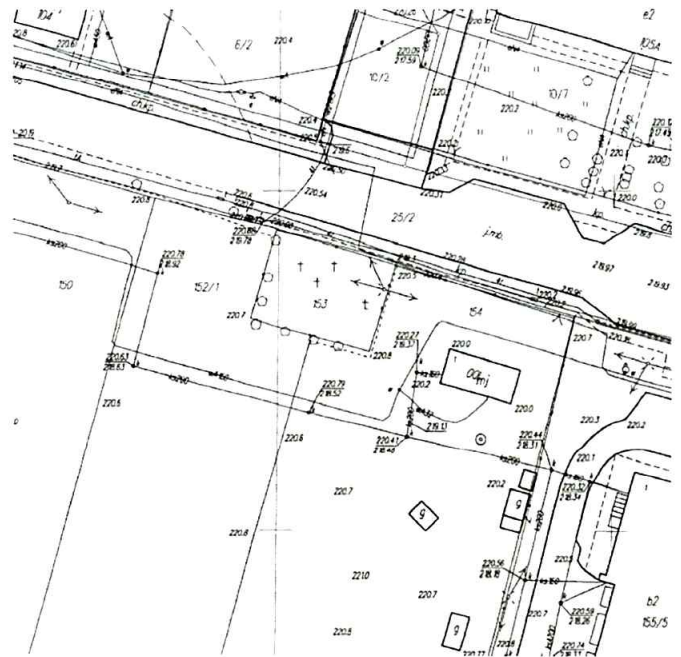

*Mapa sytuacyjno-wysokościowa*

Na przedmiotowej działce występują gleby pochodzenia organicznego zaliczane do klasy N zgodnie z Ustawą z dnia 3 lutego 1995r. o ochronie gruntów rolnych i leśnych (tekst jednolity: Dz.U. 2017 poz. 1161), - teren nie wymaga uzyskania zgody na zmianę przeznaczenia gruntów rolnych i leśnych na cele nierolnicze i nie leśne.

Istniejący cmentarz wojenny z okresu I wojny światowej wpisano do rejestru zabytków woj. świętokrzyskiego nad numerem A.497 z 23.03.2010 r.

### 3. PROJEKTOWANE ZAGOSPODAROWANIE TERENU.

Zgodnie z ostateczną decyzją Wojewody Świętokrzyskiego zn.:BW.IV.5230.56.2018/19 z dnia 15.02.2019 rok oraz ostateczną decyzją Świętokrzyskiego Wojewódzkiego Konserwatora Zabytków w Kielcach zn.:ZN.CM.5142.1.40.2018 z dnia 09.01.2019 rok zezwalającymi Gminie Ruda Maleniecka na prowadzenie robót remontowych przy cmentarzu wojennym z okresu I wojny światowej przewidziano do wykonania następujący zakres prac:

- rozbiórka istniejącego ogrodzenia cmentarza,
- budowie ogrodzenia o wys. 1,20 m., dł. ok. 63 – 64 m., zachowującego formę dotychczasowego ogrodzenia frontowego, (podmurówka betonowa w kolorze szarym – wys. 15 cm., przesła drewniane w kolorze brązowym – wys. 100 cm., furka drewniana w kolorze brązowym – szer. 90 cm., słupki stalowe z profili zamkniętych w kolorze szarym),
- demontażu krzyży drewnianych „prawosławnych” (30 szt.) i ustawieniu nowych krzyży drewnianych „prawosławnych” (30 szt.) wys. 1,50m. i rozpiętości 54,5 cm. (wzór krzyża wg stanu istniejącego, kolor brązowy), krzyże mocowane w metalowych podstawkach,
- wykonaniu utwardzenia dojsć z kostki brukowej - betonowej o pow. ok. 29 m<sup>2</sup>. (kostka i krawężniki w kolorze szarym).

Preferowane drewno: liściaste – twarde, zabezpieczone przed wpływem czynników atmosferycznych.

Niniejszy projekt budowlany remontu cmentarza wojennego z okresu I wojny światowej w Rudzie Malenieckiej spełnia wszystkie wymagania dla nieruchomości oznaczonej numerem geodezyjnym 153, obręb ewidencyjny 0012 Ruda Maleniecka, jednostka ewidencyjna 260505\_2 Ruda Maleniecka.

### 4. ZESTAWIENIE POWIERZCHNI. wg PN-ISO 9836:1997

Ogólna powierzchnia terenu objętego granicami zagospodarowania:

-A, B, C, D - A:	252,46 m <sup>2</sup>
w tym:	
Powierzchnia komunikacyjna (utwardzona):	28,27 m <sup>2</sup>
Teren zielni niskiej i średniej:	224,19 m <sup>2</sup>

### 5. OCHRONA TERENU.

Teren i obiekty objęte granicami zagospodarowania są wpisane do rejestrów zabytków i podlegają ochronie konserwatorskiej. Cmentarz wojenny z okresu I wojny światowej w Rudzie Malenieckiej wpisany do rejestru zabytków woj. świętokrzyskiego pod numerem A.497 z 2010.03.23.

### 6. EKSPLOATACJA GÓRNICZA.

Omawiany teren nie podlega wpływom eksploatacji górniczej i nie znajduje się w granicach terenu górniczego.

## 7. ZAGROŻENIE DLA ŚRODOWISKA.

Realizacja remontu zabytkowego cmentarza wojennego z okresu I wojny światowej:  
nie stanowi zagrożenia dla otoczenia ze względu na emisję zanieczyszczeń do powietrza atmosferycznego,  
nie stanowi zagrożenia dla otoczenia pod względem emisji hałasu,  
projektowany remont nie stanowi zagrożenia dla wód podziemnych.  
Projektowana inwestycja nie będzie stanowiła zagrożenia dla środowiska i zdrowia ludzi.

## 8. DANE WYNIKAJĄCE ZE SPECYFIKI OBIEKTU BUDOWLANEGO.

Roboty budowlane należy wykonywać z zachowaniem zasad bezpieczeństwa i higieny pracy pod nadzorem osób posiadających właściwe uprawnienia budowlane. Roboty budowlane należy wykonywać nie naruszając interesów osób trzecich.

Realizacja remontu zabytkowego cmentarza wojennego z okresu I wojny światowej nie ogranicza praw użytkownika działek sąsiednich (możliwości nowego zagospodarowania działek).

Brak kolizji projektowanej inwestycji z istniejącymi drzewami krzewami.

Brak kolizji z infrastruktury technicznej z projektowaną inwestycją.

Brak na przedmiotowym obszarze urządzeń melioracji wodnych kolidujących z przedmiotową inwestycją.

W przypadku natrafienia na sieć drenarską zobowiązuje się inwestora do wykonania na własny koszt naprawy lub przełożenia sieci drenarskiej znajdującej się w granicy prowadzonych inwestycji, w taki sposób, aby funkcjonalność sieci nie została zmieniona.  
Wszelkie nieprawidłowości lub szkody powstałe z w/w tytułu obciążają inwestora.

## 9. OBSZAR/ZAKRES ODDZIAŁYWANIA PROJEKTOWANEGO OBIEKTU.

Projektowany remont cmentarza wojennego z okresu I wojny światowej, oznaczony na szkicu zagospodarowania nr 1, z uwagi na bezpieczeństwo pożarowe - został zlokalizowany zgodnie z Rozporządzeniem Ministra Infrastruktury z dnia 12 kwietnia 2002r. w sprawie warunków technicznych, jakim powinny odpowiadać budynki i ich usytuowanie (tekst jednolity Dz.U. 2015 poz. 1422 z późn. zm.)

  
Projektował:  
mgr inż. arch. Ryszard Dąbrowski  
36/KL/75

000012





# PROJEKT ARCHITEKTONICZNO- BUDOWLANY

REMONTU ZABYTKOWEGO CMENTARZA  
WOJENNEGO Z OKRESU I WOJNY ŚWIATOWEJ

MICHAŁ PAWLIKOWSKI  
TEL: 782 683 751  
ADRES: UL. PIŁSUDSKIEGO 32  
26-200 KOŃSKIE  
E-MAIL: pbm-dom@o2.pl  
NIP: 658-187-63-45  
REGON: 260410340

MDOM

PROJEKT BUDOWLANY  
PROJEKT BUDOWLANY

## ADRES INWESTYCJI:

Obręb ewidencyjny: 0012 Ruda Maleniecka  
Jednostka ewidencyjna: 260505\_2 Ruda Maleniecka  
dz. nr 153

## INWESTOR:

Gmina Ruda Maleniecka  
Ruda Maleniecka 99a  
26-242 Ruda Maleniecka

## ZESPÓŁ PROJEKTANTÓW I ASYSTENTÓW:

Imię i nazwisko, nr uprawnień	Specjalność	Zakres opracowania	Data	Podpis
Michał Pawlikowski -	-	Opracował: architektura, konstrukcja, instalacje sanitarne, instalacje elektryczne	08.2019r	PROJEKTY BUDOWLANE MDOM Michał Pawlikowski 26-200 Końskie, ul. Piłsudskiego 32 tel 782 683 751; 723 329 944 NIP 658-187-63-45 REGON 260410340
mgr inż. arch. Ryszard Dąbrowski 36/KL/75	Architektoniczna	Projektant: architektura, konstrukcja, instalacje sanitarne	08.2019r	mgr inż. architekt RYSZARD DĄBROWSKI Kielce, ul. Topolińskiego 34A nr upr. 36/KL/75

Końskie, Sierpień 2019r.

000014

# OPIS TECHNICZNY DO PROJEKTU ARCHITEKTONICZNO – BUDOWLANEGO

**ZABYTKOWY CMENTARZ WOJENNY Z OKRESU I WOJNY ŚWIATOWEJ W  
RUDZIE MALENIECKIEJ na działce oznaczonej numerem geodezyjnym  
153 w miejscowości Ruda Maleniecka, gm. Ruda Maleniecka.**

## INWESTOR:

Gmina Ruda Maleniecka  
Ruda Maleniecka 99a  
26-242 Ruda Maleniecka

## TEMAT OPRACOWANIA.

Tematem niniejszego opracowania jest projekt architektoniczno-budowlany remontu zabytkowego cmentarza wojennego z okresu I wojny światowej.

## PODSTAWA OPRACOWANIA.

Zlecenie inwestora na opracowanie dokumentacji projektowej.

Informacje uzyskane od inwestora o projektowanej inwestycji.

Mapa sytuacyjno – wysokościowa do celów projektowych.

Decyzja Wojewody Świętokrzyskiego zn.:BW.IV.5230.56.2018/19 z dnia 15.02.2019 rok

Decyzja Świętokrzyskiego Wojewódzkiego Konserwatora Zabytków w Kielcach  
zn.:ZN.CM.5142.1.40.2018 z dnia 09.01.2019 rok

Wizja własna na terenie działki.

## CEL OPRACOWANIA.

W związku z zamierzonym remontem zabytkowego cmentarza wojennego z okresu I wojny światowej w Rudzie Malenieckiej konieczne jest opracowanie projektu budowlanego przedmiotowego zadania inwestycyjnego. Niniejszy projekt architektoniczno – budowlany wraz z szkicem zagospodarowania terenu działki nr geod. 153 stanowi projekt budowlany niezbędny do uzyskania pozwolenia na budowę.

## LOKALIZACJA.

**Ruda Maleniecka, działka nr geod. 153, Obręb ewidencyjny 0012 Ruda Maleniecka, jednostka ewidencyjna 260505\_2 Ruda Maleniecka.**

## II. OPIS TECHNICZNY.

### 1. PRZEZNACZENIE I PROGRAM UŻYTKOWY.

Projektowany jest remont zabytkowego cmentarza wojennego z okresu I wojny światowej w Rudzie Malenieckiej. Istniejący i funkcjonujący cmentarz, na którym zlokalizowane są obiekty cmentarne.

### 2. PRZEZNACZENIE OBIEKTU.

Projektowany remont obiektu realizowany w sposób tradycyjny. Cmentarz wojenny zabytkowy z okresu I wojny światowej.

### 3. STAN ISTNIEJĄCY.



*Widok frontowy.*

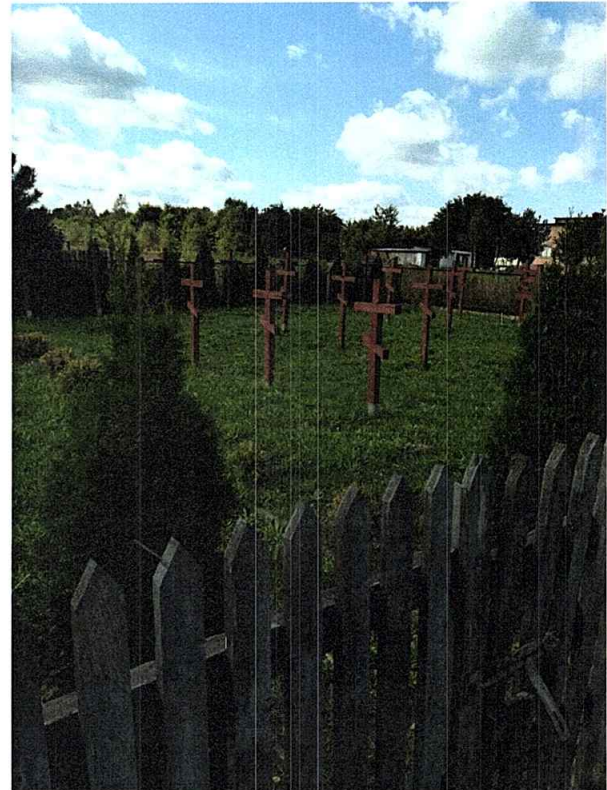

*Widok frontowy - część zachodnia.*



Część zachodnia.



Część zachodnia - front.



Część północna - front.

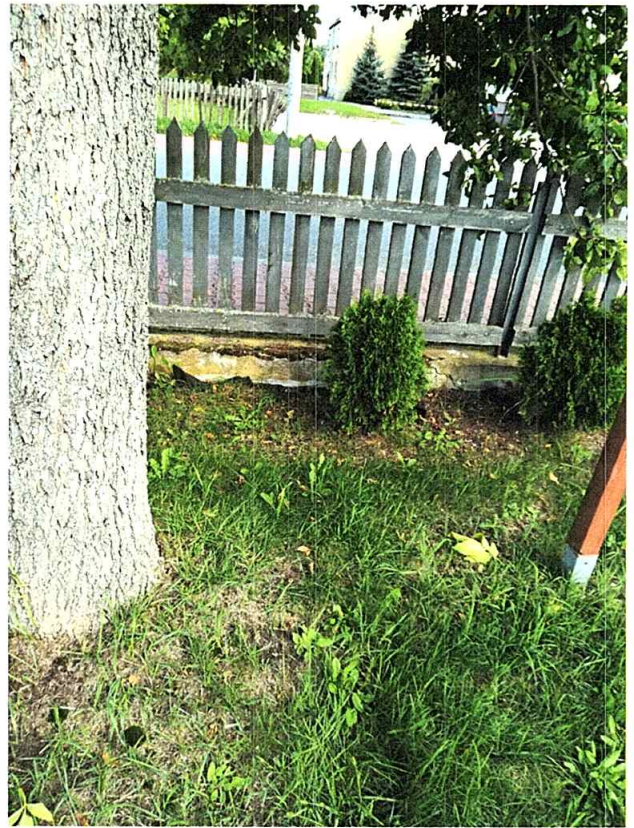

Część północna od wewnątrz.

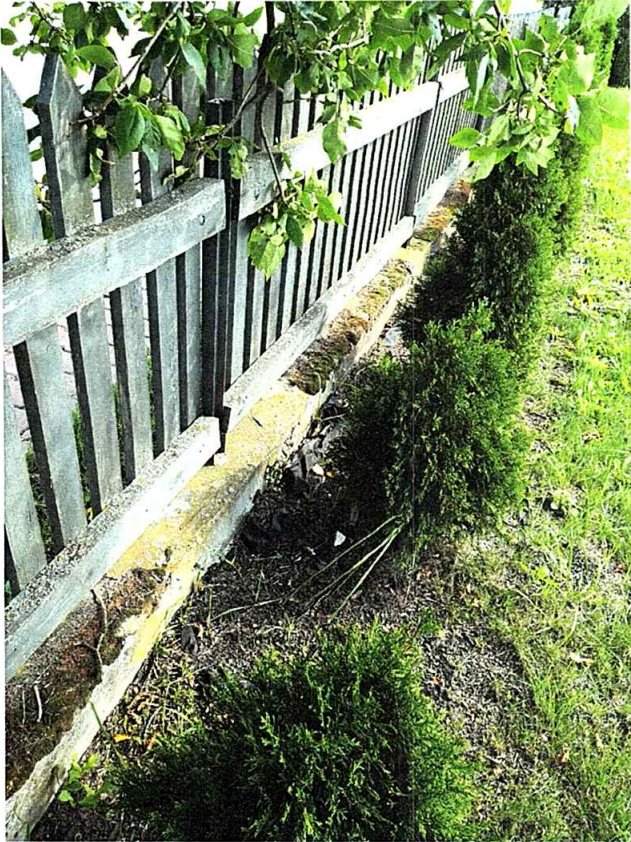

*Część północna od wewnątrz.*

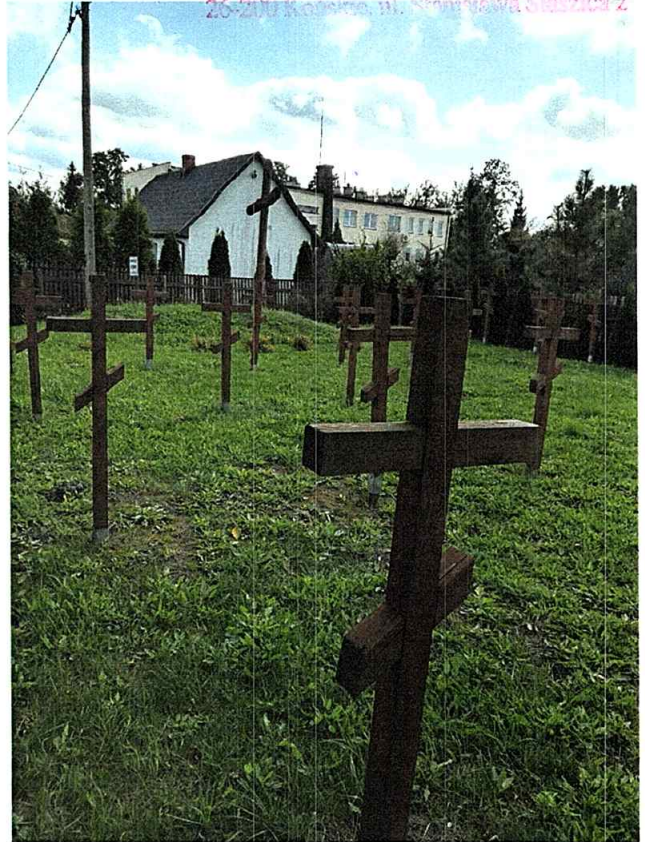

*Widok od strony północno-zachodniej.*

## 6. ROZWIĄZANIA MATERIAŁOWE I ZAKRES ROBÓT REMONTOWYCH.

Zakres prac remontowych do wykonania na przedmiotowym terenie zabytkowego cmentarza wojennego z okresu I wojny światowej obejmuje:

- rozbiórka istniejącego ogrodzenia cmentarza,
- budowie ogrodzenia o wys. 1,20 m., dł. ok. 63 – 64 m., zachowującego formę dotychczasowego ogrodzenia frontowego, (podmurówka betonowa w kolorze szarym – wys. 15 cm., przesła drewniane w kolorze brązowym – wys. 100 cm., furtka drewniana w kolorze brązowym – szer. 90 cm., słupki stalowe z profili zamkniętych w kolorze szarym),
- demontażu krzyży drewnianych „prawosławnych” (30 szt.) i ustawieniu nowych krzyży drewnianych „prawosławnych” (30 szt.) wys. 1,50m. i rozpiętości 54,5 cm. (wzór krzyża wg stanu istniejącego, kolor brązowy), krzyże mocowane w metalowych podstawkach,
- wykonaniu utwardzenia dojeżdżaliny z kostki brukowej - betonowej o pow. ok. 29 m<sup>2</sup>. (kostka i krawężniki w kolorze szarym).

Preferowane drewno: liściaste – twarde, zabezpieczone przed wpływem czynników atmosferycznych.

