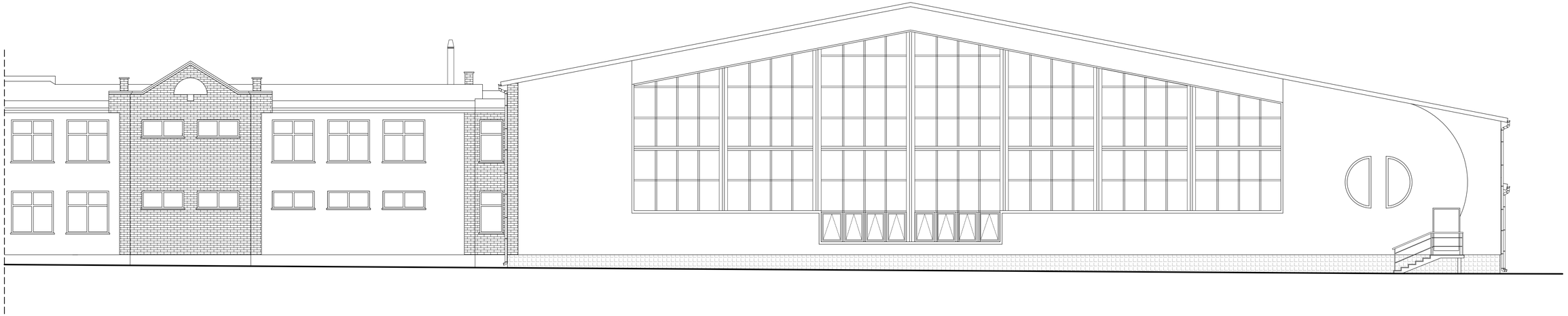

**UWAGA:**

NA RYSUNKACH ELEWACJI POKAZANO
TYLKO SYSTEM RYNIEN I RUR SPUSTOWYCH
SALI SPORTOWEJ I ROZBUDOWY O TRYBUNY.
SYSTEM W CZĘŚCI POZOSTAŁEJ – BEZ ZMIAN.

**UWAGA:**

KOLORYSTYKA ELEWACJI ISTNIEJĄCA
NIE PRZEWIDUJE SIĘ ZMIAN

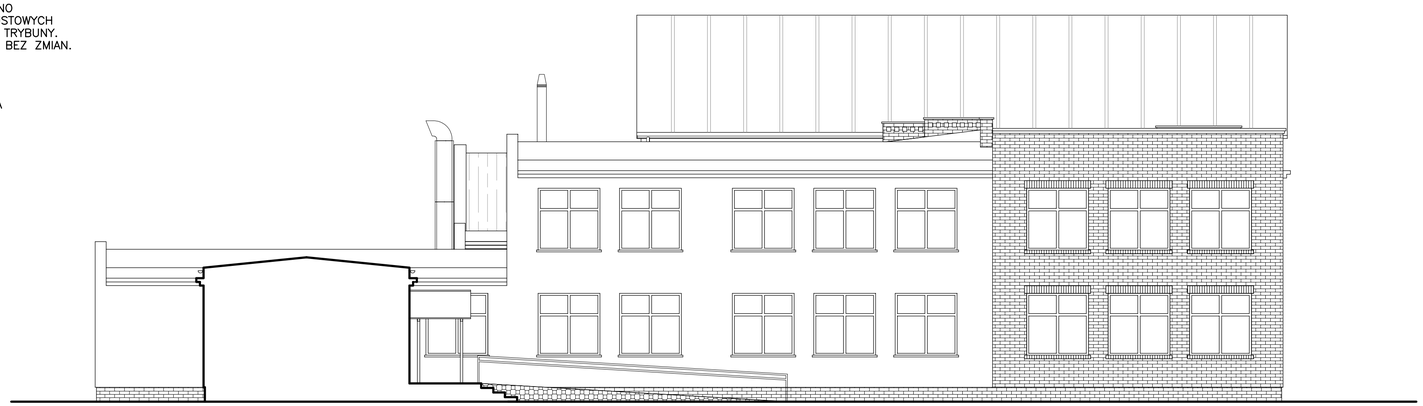

Przedmiot opracowania

**PRZEBUDOWA, NADBUDOWA I ROZBUDOWA**
SALI GIMNASTYCZNEJ O TRYBUNY I ZAPLECZE SOCJALNE WRAZ Z NIEZBĘDNĄ INFRASTRUKTURĄ TECHNICZNĄ

| Adres inwestycji | Inwestor |
|---|---|
| RUDA MALENIECKA<br>DZ.10/7 OBR.0012 RUDA M.<br>GMINA RUDA MALENIECKA | GMINA RUDA MALENIECKA<br>26–242 RUDA MALENIECKA 99A |

| Tytuł rysunku | Branża |
|---|---|
| ELEWACJE 'E, 'N | ARCHITEKTURA |


KONCEPT
PRACOWNIA PROJEKTOWA EWA PIECH–GAJ
Włodzimierzów, Energetyczna 43, 97–330 Sulejów
NIP 771–235–07–05 e–mail: ewapiech@gmail.com

Projektował: Ewa Piech–Gaj, mgr inż. architekt, 3/A–468/1,004/10, branża architektura — Podpis
Sprawdził: Tomasz Knap, mgr inż. architekt, GP.N.7342/30392, branża architektura — Podpis


| Data | Skala | Nr rysunku |
|---|---|---|
| październik 2016 r. | 1:100 | A–10 |

| Rzędna parteru | Faza | Wydruk |
|---|---|---|
| ±0,00=220,24 m.n.p.m. | P.B–W. | 841x420 |